



# Ignacio Gentile

## El gran capitán de Curupaytí

El octavo lleva la cinta por tercera vez en sus diez años de carrera en el equipo de Hurlingham, antes lo había hecho en 2004 y 2005. En el 2011, al igual que sus compañeros, tiene el deseo de ascender: "Cada vez falta menos, esperamos poder quedar entre los diez primeros"

Juan Pablo Estévez  
jestevez@clarin.com



Luego de haber disputado varios años el Grupo II, a mediados de año, Curupaytí logró cumplir uno de los grandes objetivos que se había fijado hace tiempo: clasificar a la Reubicación del Grupo I para intentar el ascenso a Primera. Y mal no le está yendo al equipo de Hurlingham, que parece adaptado a esta competición y está logrando muy buenos resultados. Uno de los responsables de este buen momento es su capitán, Ignacio Gentile (30), que juega en el plantel superior desde hace 10 años y conoce a la perfección al club, porque llegó muy de chico -a los cinco años- y pasó por todas las divisiones infantiles y juveniles.

"Hace por lo menos tres años que venimos metiendo muy buenas pretemporadas y queríamos que esto se nos diera alguna vez. El año pasado arrancó muy mal porque hubo una pelea con los entrenadores y tuvimos resultados muy pobres. Sin embargo, en la segunda mitad nos pudimos reponer, afianzamos al equipo y salimos campeones del Grupo II. Ese momento fue un click, ahí nos dimos cuenta que estábamos para más y encaramos este 2011 con la idea de fija de lograr meternos en la Reubicación del Grupo I como sea", detalla Ignacio que actualmente está jugando como ocho. "Mi puesto natural es el de ala, pero no tengo problemas en jugar en esta posición que también me gusta mucho".

El año pasado el capitán de Curupa era el pilar Matías Otero, que en este 2011 le cedió la cinta a Nacho después de la tradicional votación que se realiza a principios de año. "Fue un orgullo que me eligieran, creo que fue un premio a la trayectoria que llevo en el club y también un lindo reconocimiento hacia mi persona", detalla Gentile, que sabe bien de qué se trata llevar la cinta porque ya había sido capitán en 2004 y 2005. "Se vive como una responsabilidad extra y es algo que me encanta hacer porque además de ser el referente adentro de la cancha tenés que ocuparte de la parte personal y humana del grupo", detalla.

El punto máximo de juego de

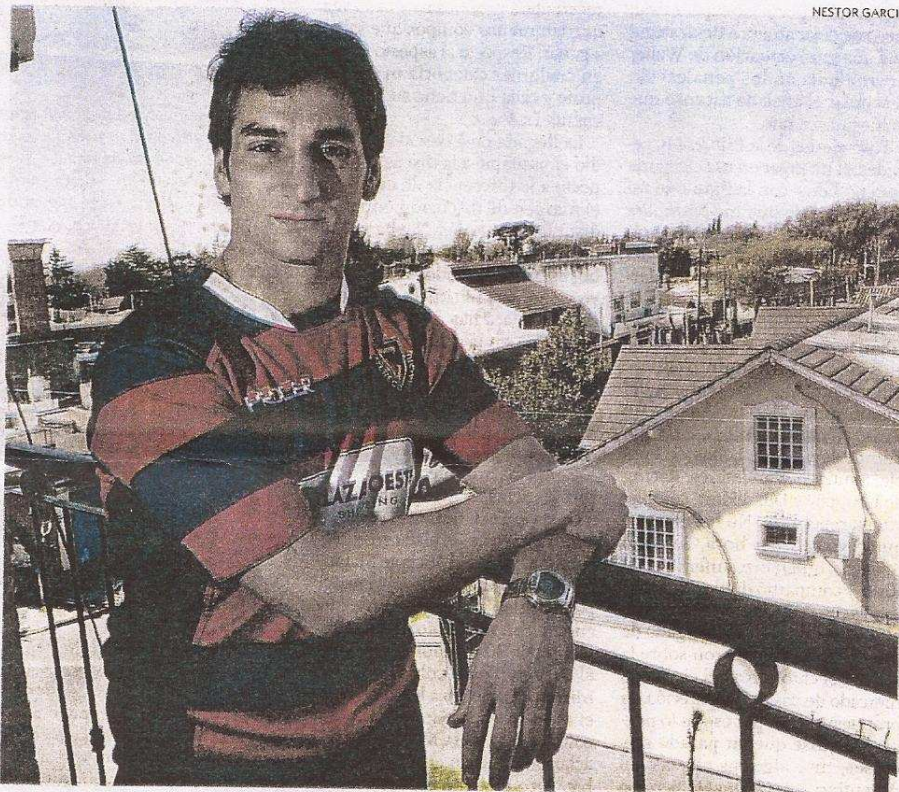

NESTOR GARCIA

POSANDO CONTENTO. EN EL BALCON DE SU CASA, QUE ESTA UBICADA EN EL BARRIO MUÑIZ DE SAN MIGUEL.

GENTILEZA CLUB CURUPAYTI

**Tenemos que tomar todos los partidos como finales, acá no hay posibilidad de relajarse porque eso significa una derrota"**

Curupaytí en esta Reubicación se dio en la quinta fecha cuando venció como visitante a Pueyrredón, actual puntero del certamen y que hasta el momento sólo perdió ese único encuentro. "Nos salió todo bien y fue un envión anímico para darnos cuenta que podemos. Creo que hoy por hoy la principal arma



ENCARANDO. LA POTENCIA ES UNA DE LAS VIRTUDES DE SU JUEGO.

que tenemos es que nos sentimos un equipo ganador y salimos a la cancha pensando en que podemos ganarle a cualquiera", analiza el capitán.

Ante la consulta acerca de si se siente la diferencia de juego entre la Reubicación del Grupo I y el Grupo II, Ignacio explica. "Sí, se

siente en la velocidad y en el físico. Los equipos que vienen del Grupo I juegan muy rápido y tienen físico para bancar ese ritmo de juego, pero por suerte nosotros le estamos pudiendo plantear los partidos de igual a igual".

A Curupa le resta disputar siete partidos en esta Reubicación:

### LA MIRADA

Matías Otero  
Pilar de Curupaytí

### Es muy difícil que erre un tackle

Ignacio es excelente como persona y como jugador y capitán es muy bueno, siempre pone el equipo adelante y es muy protagonista: siempre quiere la pelota todo el tiempo. Soy subcapitán este año realmente estoy aprendiendo mucho de él, aunque es un poquito morfón con la pelota, su característica como jugador es que es muy agarrado, busca mucho la pelota siempre avanza y es muy fuerte en contacto, como a petiso lo favorece que tiene el centro de gravedad bajo. Además, es bueno de mano lo que lo vuelve un jugador completo. Defensivamente también es muy agresivo y es muy difícil que erre un tackle. Ignacio es uno de los puntos altos que tenemos en esta buena campaña.

los más complicados serán CUBA, Buenos Aires, San C y Lomas. "Tenemos que tomar todos los partidos como finales, acá no hay posibilidad de relajarse porque eso significa una derrota", explica Ignacio.

A la hora de definir el estilo de juego de Curupa, Nacho explica: "Somos un equipo muy sólido los forwards y que tiene tres toques muy rápidos con buena intención. Considero que la clave de nuestro juego está en la defensa, los partidos que ganamos fi por que nos empezamos sintiendo sólidos ahí y en consecuencia empezamos a soltar en ataque".

Además de estar viviendo gran momento de Curupa, Nacho se da el gusto de compartir la cancha con su hermano Leonardo, que está jugando como wing. "Está bueno poder jugar con tu hermano, te sentís protegido cuando entrás a la cancha", concluye.